

22. jaanuar 2026

LISA 1



MAA- JA RUUMIAMET

Piiranguala ID 863113 väljavõte

Piirangu liik	Reaalservituut
Nimetus	Reaalservituut
Piiranguala kirjeldus	-
Ruumikuju loomise kuupäev	26. juuni 2025
Õigusliku kehtivuse kuupäev	
Pindala	14089m ²
Asukoht	Maapealne
Moodustusviis	Digitud
Täpsusklass	4
Seisund	Notaris

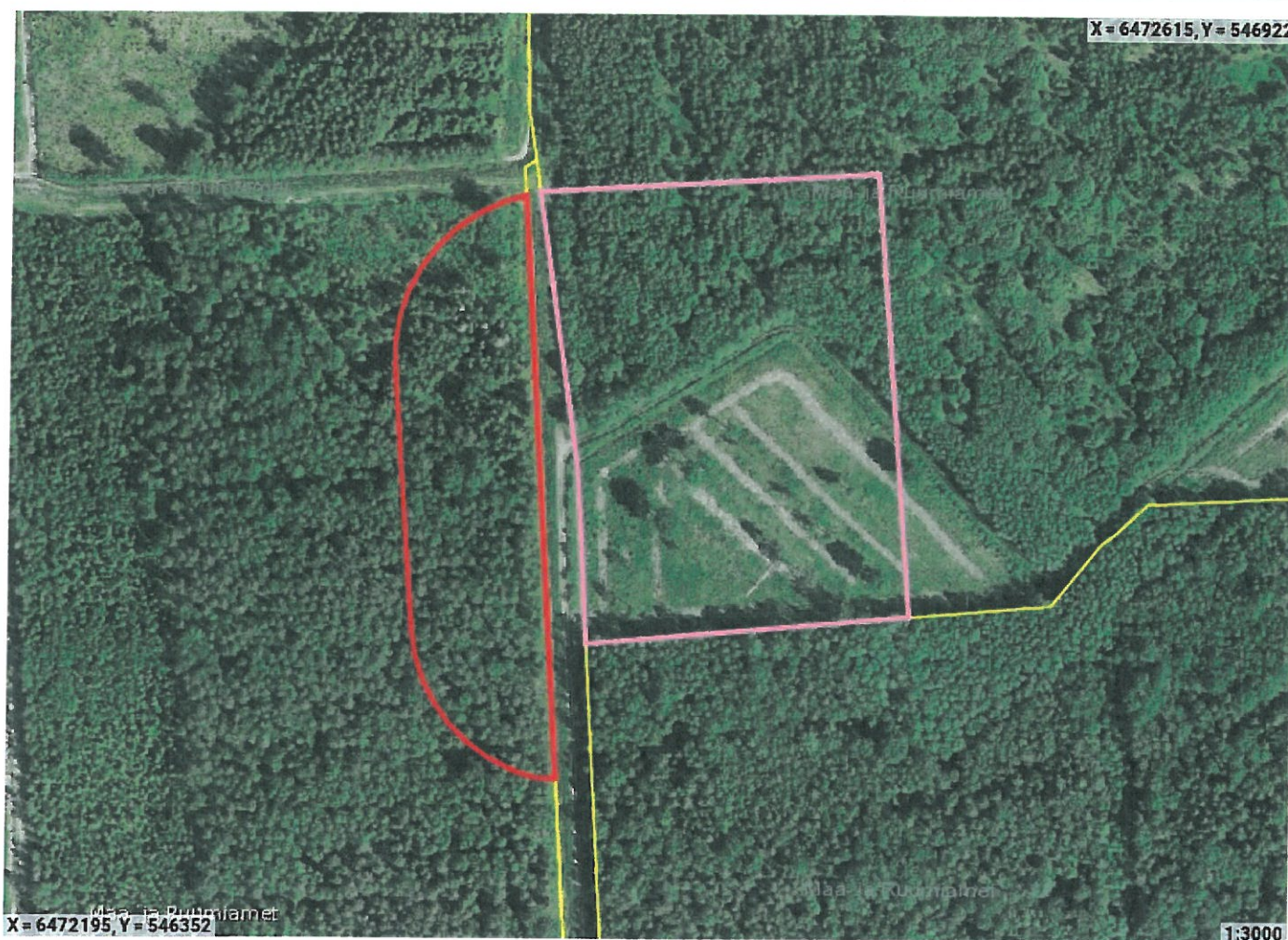

☐ Ruumikuju piir ☐ Valitseja piir

Asub katastriüksustel:

Pärnu maakond, Pärnu linn, Põlendmaa küla, Taali metskond 5 (56801:005:0277)

Piiranguala õigustatud kasutajad ehk valitsejad

Valitseja liik	Valitseja kood
KINNISASI	16069235

Ruumianalüüs üksusele 56801:005:0277

Katastri andmed

Täisaadress	Pärnu maakond, Pärnu linn, Põlendmaa küla, Taali metskond 5
Kinnistu number	2939106
Kogupindala	-
Katastriüksuse maksustamishind	1 511 289€
Omandivorm	Riigiomand
Sihtotstarve 1	MAATULUNDUSMAA 100%

Kattuvuse pindala

Ligikaudne suurus	14 089m ²
-------------------	----------------------

Osa kõlvikuline koosseis

Kõlviku nimetus	Kattuvuse pindala
Metsamaa	14000m ²
Muu maa	89m ²

DIGITAALALKIRJADE KINNITUSLEHT

ALLKIRJASTATUD FAILID

FAILI NIMI	FAILI SUURUS
ruumikuju_863113.pdf	618 KB

ALLKIRJASTAJAD

nr.	ASUTUS	REGISTRIKOOD	AEG
1	Maa- ja Ruumiamet: Digitempel V1	70003098	22.01.2026 13:26:37 +02:00

ALLKIRJA KEHTIVUS

ALLKIRI ON KEHTIV

ROLL/RESOLUTSIOON

--

ALLKIRJASTAJA ASUKOHT (LINN, MAAKOND, INDEKS, RIIK)

--

ALLKIRJASTAJA SERTIFIKAADI SEERIANUMBER

70:47:f7:46:a3:ed:e8:bf:67:24:ca:5b:4a:64:d6:74

SERTIFIKAADI VÄLJAANDJA NIMI VÄLJAANDJA VÕTME IDENTIFIKAATOR

SK ID Solutions ORG 2021E	FC 89 E7 FC 43 78 FF EC 2C C3 84 A8 A3 80 E3 23 48 1A D4 28
---------------------------	---

ALLKIRJA SÕNUMILÜHEND

30 31 30 0D 06 09 60 86 48 01 65 03 04 02 01 05 00 04 20 5B 5C 3D DE 89 D8 E7 AB C4 AC 68 B5 64 E9 EC DB 85 B1 77 48 A6 67 F4 0C C1 0E F6 AD E6 AD F0 8E
--

Selle kinnituslehe lahutamatu osa on lõigus "Allkirjastatud failid" nimetatud failide esitus paberil.

MÄRKUSED

--

Käesolev kinnitusleht on informatiivne, milles olev teave kinnitab vaid, et selle äratoodud räsiga allkirjastatud fail eksisteerib. Kinnitusleht ei oma iseseisvat tõendusväärtust. Osapoolte tahteavalduse kehtivust saab kontrollida ainult digitaalselt allkirjastatud failist.